

Listino prezzi 2025

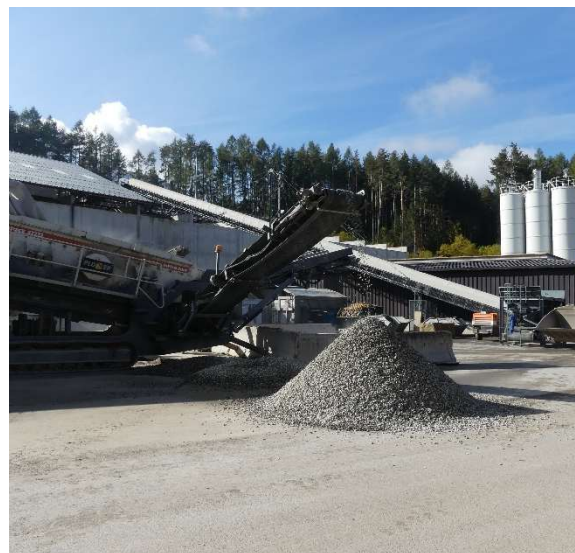

Indice:

- inerti (inerti naturali, terra vegetale, inerti riciclati) **Pag. 2**
- inerti varie (misto cement., traversine cls ferrovia, disc. per materiale) **Pag. 3**
- onere di scarica **Pag. 4**
- listino zone di trasporto **Pag. 5**

Listino prezzi 2025

Inerti naturali	€ /ton	Conforme CE secondo UNI EN	
Sabbia 0/4	22,20	12620	13242
Ghiaia 4/8	21,10	12620	13242
Ghiaia 8/16	21,10	12620	13242
Ghiaia 16/32	20,00	12620	13242
Ghiaia 32/63	16,20		13242
Materiale 0/16 (materiale fine)	5,50		13242
Materiale frant. 0/32 (stabilizzato)	16,50		13242
Materiale frant. 0/63 (sottofondo)	12,50**		13242
Materiale frant. 0/8 (stabiliz. di calce)	18,90**		
Materiale di cava	15,10**		
Stabilizzato (frant.)	15,75**		

Terre	€ /ton	AREA COPERTA (TERRA)	
Terra vagliata	21,90**		
Substrato di terra	26,00		
Mix ghiaia verde 0/32 (terra bianchine)	15,90		
Terra per cimitero	34,65		
Substrato garage, leggero, inverdim costruzioni	29,15		
OPIMUS Substrato per tetti verdi	€ / pz	UNI 11235	
Substrato intensivo tipo I in BIG BAG 1,5 m ³	129,00	(65,00€/m ³ +12,00€/m ³) x 1,5+13,50€/Pz	
Substrato estensivo tipo E in BIG BAG 1,5 m ³	129,00	(65,00€/m ³ +12,00€/m ³) x 1,5+13,50€/Pz	

Reso per pallets 25€/pz

Inerte riciclato	€ /ton	Conforme CE secondo UNI EN	
Ric. RM 0/4	2,50		13242
Ric. RM 0/16	5,50		13242
Ghiaia ric. RM 4/8	13,50		13242
Ghiaia ric. RM 8/16	13,50		13242
Ghiaia ric. RM 16/32	7,00		13242
Ghiaia ric. RM 32/63	7,00		13242
RA 0/32*	14,25		13242
Cls ric. RC 4/8	19,50		13242
Cls ric. RC 16/32	10,30	12620	13242
Cls ric. RC 32/63	10,30**		13242
Cls ric. RC 0/63 (sottofondo)	10,30		13242
RCA 30- 0/100 (sottofondo)	10,30		13242
RCA 30- 0/63 (strato di base)	10,50		13242

RM = Granulato misto riciclato, RC = Calcestruzzo riciclato, RA = Asfalto riciclato, 30- =Contenuto di asfalto < 30%



Tiefbau / Ingegneria civile
Abbruch / Demolizioni
Recycling / Riciclaggio
Sondertransporte / Trasporti speciali

Ploner GmbH / Srl
Puenland 16, I-39031 Bruneck / Brunico (BZ)
T: +39 0474 55 10 86
Mwst.Nr./HR / P.IVA/RI: IT01744150218 REA BZ-161317
M: info@ploner.expert I: www.ploner.expert

Nationales Verzeichnis Umweltfachbetriebe / Albo Nazionale Gestori Ambientali BZ00143
Berufsverzeichnis der GÜKVU / Albo Trasportatori di cose per conto terzi BZ2152846G
Gesellschaftskapital v.e. / Capitale sociale i.v. 85.000,00 €

HGT-misto cementato	€ /ton	Mix Design
HGT RCA 30- 0/32 (costruzione strade)	33,00**	vedi www.ploner.it
HGT 0/16 (costruzione strade)	42,50**	
HGT 0/32 (stabilizzato frant.)	29,70**	
HGT RA 0/32 (stabilizzato frant.)	29,70**	
HGT RCA 30- 0/63 (costruzione strade)	27,00**	vedi www.ploner.it
HGT RCA 30- 0/63 (misp cementato antigelo)	30,00**	vedi www.ploner.it
HGT RM 0/63 (misto cementato non antigelo)	24,25**	vedi www.ploner.it
HGT RA 0/8*	23,25**	vedi www.ploner.it

HGT = Strato di base legati idraulicamente

RM = **Granulato misto** riciclato, RC = **Calcestruzzo** riciclato, RA = **Asfalto** riciclato,
30 -... Contenuto di asfalto < 30%

Varie		
Discarica materiale da scavo vergine	4,50**	€/m ³ (Riscone, Grimaldo, Puenland)
Traversine in cls	12,00**	€/PZ
Riempimento BIG BAG	12,00**	€/ton
BIG BAG a 1 m3 / 2 m3	13,50**	€/PZ



disponibile solo su ordinazione



uso solo sotto superfici di asfalto



prezzi netti non sono soggetti a sconti

Divieto dell'uso di materiali edili riciclati in zone di rispetto idrico:

È vietato l'impiego di materiali edili riciclati nelle zone di tutela dell'acqua potabile I e II di cui all'art. 15 della legge provinciale 18 giugno 2002, n. 8, in prossimità di falde acquifere fino ad 1 m sopra all'escursione massima della falda, in una fascia di 5 m dalle acque superficiali, a una distanza inferiore a 100 m da pozzi per acque potabili ovvero 200 m in caso di sorgenti situate più a valle, in zone destinate ad aree di tutela idrica dal piano urbanistico comunale, in zone umide e in prati o aree sottoposti a drenaggio. Inoltre è proibito l'impiego dei materiali edili riciclati di cui alla presente linea guida in parchi naturali, in biotopi e presso monumenti naturali.

Oneri di discarica 2025

Categoria	Codice rifiuto	Descrizione	Prezzo €/ton
4/A	17 01 01	Calcestruzzo di elementi di qualsiasi dimensione	31,50 €
4/C	17 01 01	Calcestruzzo con polistirolo fino il 10%	124,00 €
4/E	17 01 01	Refluo cementizio proveniente dalla esecuzione di pali tipo Jetgrouting	52,50 €
2/A	17 01 07	Materiale inerte pulito (escluso legna, plastica o altre impurità...)	19,50 €
3/A	17 01 07	Materiale inerte mescolato con parti di impurità fino ad una percentuale del 10%	36,90 €
3/B	17 01 07	Materiale inerte mescolato con parti di impurità media (Cat. 2)	85,90 €
3/C	17 01 07	Materiale inerte mescolato con molte parti di impurità (Cat. 3)	158,00 €
2/C	17 03 02	Solo asfalto	21,00 €
2/B	17 03 02	Materiale di scavo con presenza di asfalto	21,00 €
1/D	17 05 04	Terra e sassi (compreso trovanti fino a 0,3 m ³)	9,80 €
1/D	17 05 04	Sassi (trovanti 0,3 fino 1 m ³)	9,80 €
2/F	01 05 04	Sabbia e fango da pozzi e materiale dragato (analisi necessaria)	52,50 €
9	20 03 03	Spazzamento stradale (componente principale roccia)	40,00 €
		Tariffa pesa (per ogni camion)	4,90 €/LKW
		Noleggio container (Lu – Ve)	3,00 €/Tag je Container
		Commissione di elaborazione Rentri	4,10 €/Stk.
		Tariffa minima per consegna	20,00€ Netto

Listino zone di trasporto 2025

Zona 1 - 4,55 €/ton Brunico con frazioni, Perca, Lunes, San Lorenzo
Zona 2 - 5,15 €/ton Falzes, Grimaldo, Chienes, Casteldarne, Vila di Sotto, Nessano, Mantana
Zona 3 - 5,95 €/ton Ameto, Gais, Valdaora, Rasun di Sotto, S. Sigismondo
Zona 4 - 6,50 €/ton Corti, Villa Ottone, Rasun di Sopra, Vila di Sopra, Longega, Casola
Zona 5 - 7,25 €/ton Anterselva di Sotto, Campo Tures, S. Vigilio, Vandoies, Onies Paese, Rio Molino (Gais)
Zona 6 - 7,85 €/ton Anterselva di Mezzo, Monghezzo, Lutago, Elle, Monguelfo-Tesido, Selva di Molini Paese, Vallarga, Sorafurcia
Zona 7 - 8,35 €/ton Terento, S. Martin de Tor, Rio di Pusteria, S. Giovanni, Marebbe, Onies di Sopra, Colle (Casies), Rina
Zona 8 - 9,00 €/ton Anterselva di Sopra, Villabassa, Pederoa, Cadipietra, S. Martino (Casies), Lappago, Montagna di Selva di Molini
Zona 9 - 9,95 €/ton S. Maddalena (Casies), Braies, La Valle, Fundres, Anterselva-Lago, S. Giacomo
Zona 10 - 10,40 €/ton La Villa, Pedraces, S. Leonardo, Longiarù, Dobbiaco, Maranza, Valles, Antermoia
Zona 11 - 11,00 €/ton Acereto, Rio Bianco, S. Pietro, S. Candido, S. Cassiano, Corvara
Zona 12 - 11,75 €/ton Colfosco, Versciaco, Sesto, Predoi, Cortina

- Per consegne inferiori a 15 ton, la differenza sarà addebitata al prezzo di trasporto/ton
- Scarico con benna gru 9,00 €/ton, <15 ton verranno addebitate 15 ton*9,00 €/ton=135,00€
- I prezzi delle zone indicati non si applicano alle strade di montagna e forestali

Informazioni generali:

Per prenotazioni, consigli sull'uso e l'applicazione di materiali e miscele: 0474 831957.

L'eventuale sconto si applica solo ai prezzi del materiale, non al trasporto!

Tutti i prezzi indicati sono al netto dell'IVA.

Il listino prezzi sostituisce e annulla tutti i precedenti ed è valido fino alla revoca o alla comparsa di un nuovo listino prezzi